WTV Gästehaus

Das Gästehaus befindet sich unmittelbar neben der Tennishalle des Leistungszentrums und der Geschäftsstelle des Westfälischen Tennis-Verbandes. Der Hauptbahnhof Kamen ist zu Fuß in ca. 3 Minuten zu erreichen.

Wir haben **zwei Zimmer** zur Verfügung, jeweils für maximal 3 Personen (1 Stockbett und 1 Einzelbett).

In jedem Zimmer befindet sich ein Tageslichtbad mit Dusche und WC. Außerdem gibt es einen offenen Kleiderschrank, einen Schreibtisch und einen Fernseher. Auf dem Flur steht zudem ein Kühlschrank zur Verfügung. Besteck/Geschirr ist jedoch nicht vorhanden.

WLAN steht kostenfrei zur Verfügung.

Bettwäsche und Handtücher müssen **selbst mitgebracht** werden.

Verpflegung ist im Haus nicht vorhanden.
Folgende Möglichkeiten gibt es:

- Pascha Döner (gegenüber der Anlage)
- Innenstadt (10 Minuten zu Fuß)
- Größerer Kiosk „Hattebier“ (ca. 1,5 km, belegte Brötchen, …)
- Aldi (1 km)
- Rewe (2 km)
- Kamen Karree (L’osteria, Pizza Hut, McDonald’s, KFC, Burger King – ca. 4 km)
- Diverse Pizza Taxis

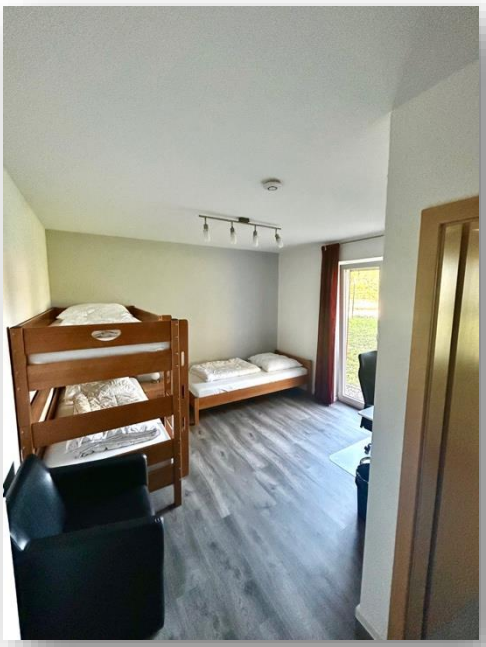

Gästehaus Übernachtungskosten

Belegung	Preis je Übernachtung pro Person	zzgl. Anteil Endreinigung pro Person
1 Person	35 €	25 €
2 Personen	25 €	13 €
3 Personen	20 €	8 €

Wenn der Lehrgang in zwei Teilen stattfindet, fallen die Kosten für die Reinigung nach beiden Lehrgangsteilen an.

Anmeldung für die Übernachtung:

- Teilnehmer an WTV-Trainer-Lehrgängen:
  Bei der Online-Anmeldung zum Lehrgang kann der Übernachtungswunsch angegeben werden. Da nur begrenzt Zimmer zur Verfügung stehen, kann ggf. nicht jeder Übernachtungswunsch erfüllt werden.

- Teilnehmer an DTB-A-Trainer-Ausbildung:
  per Mail an Sonja Vogt svogt@wtv.de